



# Socio straordinario per reversibilità

## Guida

**per iscrizione e rinnovo  
e per la verifica del diritto a rimborsi e prestazioni Fide**

giugno 2023

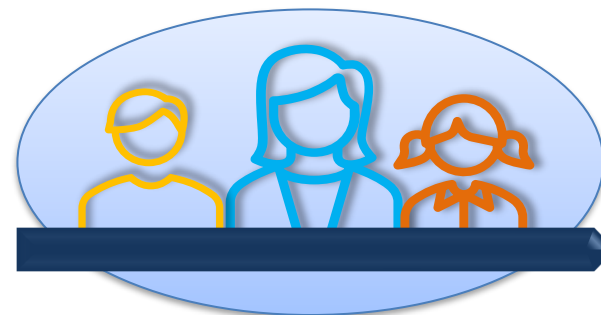

## Chi può essere Socio straordinario per reversibilità?



Possono iscriversi come Soci straordinari e avere l'assistenza sanitaria Fisde:

**il coniuge e/o il figlio** di un Socio ordinario o straordinario deceduto che percepiscono pensione di **reversibilità o indiretta** e hanno reddito non superiore a tre volte il trattamento minimo di pensione INPS

**Statuto, articoli 5.2.1 lettera c, 5.2.4 e 5.2.6**



Tutti i riferimenti nella Regolamentazione Socio straordinario superstite

## come ti iscrivi a Fisce?

### la richiesta

usa il modulo Fisce iscrizione Socio straordinario per reversibilità che scarichi da [www.fisce.it](http://www.fisce.it)>Moduli>Iscrizione Soci straordinari prepara i documenti da allegare che trovi indicati sul modulo specifico



### la quota

versa la tua quota di iscrizione calcolata in dodicesimi (vedi pagina 7): trovi le modalità di pagamento nel modulo



### i documenti

allega tutti i documenti necessari all'iscrizione indicati nel tuo modulo



spedisci con raccomandata a.r. a FISDE Via Nizza 152 00198 Roma



L'assistenza Fisce è attiva dal terzo mese successivo a quello dell'iscrizione

Con la quota annuale, Fide preserva la **continuità del livello di prestazioni erogate**, secondo il principio di **solidarietà**



**quota annuale Fide**

**396 € \***

Per la prima iscrizione calcola la tua quota in dodicesimi sulla **quota annuale**

**quota annuale diviso 12 per numero mesi al 31 dicembre (conta dal mese di iscrizione con versamento della quota)**

\* Soci straordinari per reversibilità o indiretta familiari di Socio ordinario, stesso nucleo familiare: 396 € il primo iscritto (100%), 198 € il secondo iscritto (50%), 99 € ciascuno dei successivi iscritti (25%); sempre 99 € figli 0-20 anni (a carico del coniuge superstite o di terzo se orfani di entrambi i genitori)

**come rinnovi l'iscrizione Fide negli anni successivi?**

**paga la quota annuale di rinnovo dal 1° gennaio**

**entro**

**il 31 marzo**

con continuità del diritto alle prestazioni Fide



Per le prestazioni in forma diretta dovrai pagare la quota annuale prima della prenotazione

**chi non paga la quota annuale entro il 31 marzo dovrà pagare la maggiorazione per ritardo**

**594 €**

quota con maggiorazione 50% da pagare  
per rinnovare l'iscrizione **dal 1° aprile al 30 giugno** dell'anno in corso  
con diritto alle prestazioni dalla data di pagamento

maggiorazione del 50 % anche sulle rispettive quote dei Soci straordinari per reversibilità familiari di Socio ordinario, stesso nucleo familiare



**Impossibile rinnovare l'iscrizione dopo il 30 giugno dell'anno in corso**

## Guida del Socio straordinario per reversibilità

Chi è iscritto nell'anno precedente può **pagare** la quota di rinnovo annuale **senza fare un passo**: con il MAV è facile, veloce e sicuro

Dal 1° gennaio scarica il MAV già pronto per pagare la tua quota

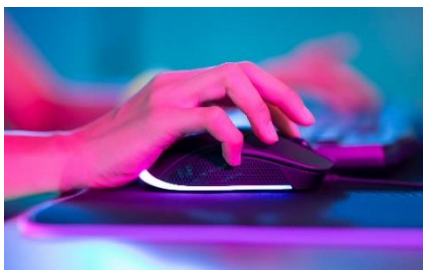

entra in **FISDEWEB** da [www.fisde.it](http://www.fisde.it)

seleziona il pulsante

Tesseramenti  
Soci  
Straordinari

clicca su **SCARICA MAV**

**Fisdeweb elabora il MAV con la tua quota** ed esegue il download del bollettino in pdf

apri e salva il file sul tuo PC

**Per avere a tua disposizione la prestazioni Fisce in pochi giorni e senza inviare copia del pagamento:**

paga col MAV tramite il tuo home banking (inserendo il codice MAV di 17 cifre del bollettino) o presso lo sportello bancario



Con il bollettino MAV puoi pagare la tua quota di rinnovo annuale anche:

- presso gli Uffici Postali
- presso le ricevitorie Lottomatica e Sisal

€ con spese di commissione

Se hai già scaricato il MAV ma non paghi la quota annuale entro il 31 marzo, dal 1° aprile devi scaricare un nuovo MAV per quota + maggiorazione da pagare entro il 30 giugno

# Guida del Socio straordinario per reversibilità

## la verifica del diritto a rimborsi e prestazioni



La normativa Fide prescrive la verifica della **spettanza di rimborsi e prestazioni dell'anno in corso**: **il reddito dell'anno precedente** di ogni Socio straordinario per reversibilità **non** deve essere stato superiore a tre volte il trattamento minimo di pensione INPS

**Ogni anno**

**Devi inviare la documentazione fiscale che attesta il reddito dell'anno precedente e gli importi percepiti a titolo di pensione di reversibilità o indiretta.**



la documentazione fiscale da presentare



## la documentazione fiscale da presentare



➡ **730/(anno in corso) Redditi (anno precedente) scaricato dal cassetto fiscale del contribuente (sito dell'Agenzia delle Entrate) con protocollo stampato in alto completo del foglio di riepilogo dei redditi**

La validazione potrà avvenire anche inviando la **documentazione fiscale 2022** da 730/2023 o da dichiarazione Persone Fisiche 2023, **con ricevuta:**

- **di accettazione/accolgimento dell'Agenzia delle Entrate**
- oppure
- **di presa in carico o di avvenuta consegna al CAF o al professionista abilitato**



➡ **Certificazione Unica** (anno in corso redditi anno precedente) rilasciata da INPS, completa della pagina DESCRIZIONE ANNOTAZIONI che attesta il reddito da pensione

dall'anno successivo, Fide si riserva di chiedere

**documentazione idonea a comprovare in via definitiva**

**l'effettivo adempimento dell'obbligo fiscale** (disponibile nel tuo cassetto fiscale dell'Agenzia delle Entrate)



# Guida del Socio straordinario per reversibilità

**se non hai l'obbligo di legge della dichiarazione dei redditi**

la documentazione fiscale sarà:

- modulo Fisce Autodichiarazione per trasmissione Certificazione Unica** con cui dichiarare che non hai l'obbligo di legge verso l'Agenzia delle Entrate della Dichiarazione anno in corso per i redditi anno precedente
- Certificazione Unica anno in corso** (Redditi anno precedente) rilasciata da INPS, completa della pagina con DESCRIZIONE ANNOTAZIONI che attesta il reddito da pensione



The image shows a screenshot of the 'CERTIFICAZIONE UNICA' form. The form includes the 'agenzia entrate' logo, a field for 'Codice fiscale del percipiente', and a 'Mod. N.' field with the value '1'. The 'DESCRIZIONE ANNOTAZIONI' section contains two lines of text: '(AI) - INFORMAZIONI RELATIVE AL REDDITO/I CERTIFICATO/I: TIPOLOGIA (PENSIONE), DATA INIZIO E DATA FINE PER CIASCUN PERIODO DI LAVORO O PENSIONE (01/01/2020 - 31/12/2020), IMPORTO ( )'.



**Per tutti i Soci che hanno l'obbligo di legge della dichiarazione dei redditi all'Agenzia delle Entrate la Certificazione Unica non è sufficiente ad attestare che il reddito dell'anno precedente non ha superato il limite previsto per la spettanza di rimborsi e prestazioni dell'anno in corso**

[Clicca qui per scaricare il modulo di Autodichiarazione per trasmissione Certificazione Unica](#)  
(o vai su [www.fisde.it](http://www.fisde.it) > Moduli > Documentazione fiscale 31 luglio)

# Guida del Socio straordinario per reversibilità

invia su Fisdeweb

prepara la documentazione fiscale (vedi pag. 8)  
se possibile con unico file PDF

entra in **FISDEWEB**

seleziona **Documentazione Fiscale**  
e fai il NUOVO INVIO



# Guida del Socio straordinario per reversibilità

## quando presentare la documentazione fiscale

entro il  
**31 luglio**

per evitare la sospensione dell'assistenza diretta e di ogni pagamento Fisce successivo

fino al  
**31 dicembre**

per non perdere la continuità di accesso ai rimborsi Fisce



I rimborsi dell'anno in corso non erogati verranno pagati solo dopo la regolarizzazione della posizione amministrativa

## Guida del Socio straordinario per reversibilità

**fino al 31 dicembre dell'anno in corso**



Se non riesci a presentare la documentazione fiscale entro il 31 luglio provvedi appena possibile



**dal 1° agosto puoi ancora richiedere rimborsi dell'anno in corso** (entro i 60 giorni previsti) saranno eventualmente liquidati solo quando avrai regolarizzato la tua posizione



**il 31 dicembre dell'anno in corso è l'ultimo giorno per presentare la documentazione fiscale senza perdere continuità di accesso ai rimborsi**



**dal 1° gennaio dell'anno successivo se non hai regolarizzato** la tua posizione (presentando la documentazione fiscale e restituendo eventuali importi percepiti ma non spettanti) **non potrai presentare richieste di rimborso e fruire degli altri servizi Fisce**  
Fino al 31 gennaio potrai solo inviare richieste di rimborso con documento di spesa emesso in novembre e dicembre dell'anno precedente (entro i termini previsti)

# Guida del Socio straordinario per reversibilità

31 luglio

Hai validato il diritto ai rimborsi dell'anno in corso

NO

SI

Copertura Fisde attiva

Riattivi la tua copertura Fisde

da 1 agosto a 31 dicembre

Assistenza e servizi Fisde sospesi

Sospeso ogni pagamento

- rimborsi dell'anno in corso

Sospeso accesso ai servizi

- assistenza diretta
- servizi disabili
- emergenze sociali

Resta attiva la presentazione delle richieste di rimborso dell'anno in corso

Hai validato il diritto ai rimborsi dell'anno in corso

NO

1 gennaio dell'anno successivo

Se non hai ancora validato il diritto ai rimborsi dell'anno precedente

Blocco pagamenti

- rimborsi dell'anno precedente

Blocco assistenza e servizi

- assistenza diretta
- servizi disabili
- emergenze sociali

Blocco richieste di rimborso

(fino al 31 gennaio potrai solo chiedere rimborsi con documento di spesa novembre/dicembre dell'anno precedente)

copertura Fisde bloccata

## restituzione per superamento reddito

A large, dark blue downward-pointing arrow indicating the flow of information from the title to the main text.

Se dalla documentazione fiscale risulta che **il reddito dell'anno precedente, esclusa la pensione di reversibilità o indiretta, è stato superiore a 3 volte il trattamento minimo di pensione INPS**, dovrai restituire l'importo dei rimborsi e dei servizi percepiti nell'anno, compensato con la quota d'iscrizione dell'anno stesso, per **regolarizzare la tua posizione**.

Fisde ti darà le indicazioni per la restituzione.

**Per importi superiori a 500 € si potrà richiedere l'autorizzazione a rateizzare la restituzione**

[scarica la richiesta di rateizzazione alla pagina \*\*Modulistica – Documentazione fiscale 31 luglio\*\*](#)

**Non è possibile compensare l'importo da restituire con eventuali somme da ricevere a titolo di rimborso**

### recupero degli importi



Nel caso di mancata regolarizzazione della posizione **entro il termine del 31 dicembre dell'anno in corso** Fisce si riserva di procedere in via giudiziaria al recupero delle somme non restituite o del controvalore dei servizi erogati nell'anno.





# Guida del Socio straordinario per reversibilità

## riammissione a rimborsi e servizi Fisce

dal 1° gennaio dell'anno successivo  
il Socio inadempiente dovrà comunque  
**documentare il diritto ai rimborsi ricevuti nell'anno precedente**  
per essere eventualmente **riammesso** alle prestazioni Fisce

### La riammissione ai rimborsi e ai servizi riguarderà:

- il pagamento dei rimborsi con documento di spesa emesso entro il 31 dicembre dell'anno in questione, comunque già presentati come previsto (vedi pag. 12 e 13)
- l'invio di richieste di rimborso per le quali non sia ancora scaduto il termine di presentazione
- l'invio di richieste di rimborso con documento di spesa emesso in data pari o successiva alla regolarizzazione della propria posizione
- ogni altra prestazione Fisce

Se il tetto del reddito dell'anno in questione risulta superato, il Socio può iscriversi comunque a Fisce nell'anno successivo e inviare richieste di rimborso, salva verifica della spettanza al 31 luglio successivo

## Guida del Socio straordinario per reversibilità

**conserva la documentazione fiscale**



**fino al 31 dicembre del quinto anno successivo  
a quello di fruizione dei rimborsi**

**il Socio è tenuto a conservare la documentazione fiscale in originale e  
a esibirla su richiesta di Fisce**





## Guida del Socio straordinario per reversibilità

L'assistenza sanitaria Fide attenta ai bisogni e in costante aggiornamento è importante ancora di più da Socio straordinario per reversibilità

- Iscrizione Fide se il reddito dell'anno precedente non ha superato 3 volte il trattamento minimo di pensione INPS
- Rinnovi successivi entro il 31 marzo di ogni anno
- Verifica della spettanza dei rimborsi dell'anno in corso (entro il 31 dicembre)



**Fide sempre con te**

Grazie. Ti aspettiamo su [www.fide.it](http://www.fide.it) e Fideweb