



Guida 2024

familiari a carico

giugno 2024

- la **dichiarazione del carico fiscale** per attivare la copertura Fisde
- la **documentazione fiscale** per validare rimborsi e prestazioni 2023

La copertura Fisde per i familiari a carico

Il familiare è a tuo carico se hai titolo e usufruisci delle detrazioni IRPEF

La condizione del familiare fiscalmente a carico o non a carico riguarda l'intero anno.

Il familiare fiscalmente a carico risulta nella **dichiarazione dei redditi** del Socio: la situazione di carico fiscale è certificata l'anno successivo nel modello 730 o nel modello Persone Fisiche.

Cosa devi fare?

da gennaio

la **dichiarazione del carico fiscale** in pochi click su Fisdeweb, per attivare la copertura Fisde dei familiari solo se fiscalmente a tuo carico

da giugno

la **documentazione fiscale** da inviare su Fisdeweb per la verifica del carico fiscale dei familiari se hai ricevuto per loro rimborsi e servizi nell'anno precedente

(la copertura Fisde di familiari a carico dei Soci straordinari riguarda solo il caso di familiare che accede alle prestazioni per le persone con disabilità)



- la dichiarazione del carico fiscale per attivare la copertura Fisde (da pag. 3)
- la documentazione fiscale per validare rimborsi e prestazioni 2023 (da pag. 8)



La dichiarazione del carico fiscale

è un impegno di responsabilità e consapevolezza rispetto alla condizione di accesso alla copertura Fisde per i propri familiari: che è possibile solo se fiscalmente a carico

ogni anno **da gennaio** cosa devi fare:

entra in Fisdeweb da www.fisde.it

seleziona Dati Anagrafici e Nucleo Familiare



seleziona

Gestione nucleo familiare

seleziona

DICHIARAZIONE DI CARICO FAMILIARE



sei nella Dichiarazione di responsabilità per autocertificare il carico fiscale dei familiari che nel 2023 risultavano già fiscalmente a tuo carico

la tua dichiarazione:

DICHIARAZIONE DI CARICO FISCALE

DICHIARAZIONE DI RESPONSABILITÀ PER AUTOCERTIFICARE IL CARICO FISCALE DEL NUCLEO FAMILIARE ANNO 2023

Ai sensi dell'art. 46 del DPR 445/2000 e consapevole delle sanzioni penali richiamate dall'art. 76 dello stesso DPR per le ipotesi di falsità in atti e dichiarazioni non veritiere dichiaro il carico fiscale dei miei familiari (art. 12 TUIR) come segue:

Codice Fiscale

CCCN12M34L567L

Cognome

Cognome

Nome

Nome

Tipo Relazione

Es. figlio/a

Fiscalmente a Carico * SÌ NO

tutti i campi sono precompilati con i dati di ogni familiare che nel 2023 risultava fiscalmente a tuo carico

seleziona **SÌ** se il familiare sarà **fiscalmente a carico** nel 2024

seleziona **NO** se il familiare **non sarà fiscalmente a carico** nel 2024



per attivare la copertura Fisde dei familiari a carico

per attivare la copertura Fisde dei familiari a carico:

controlla di aver compilato tutti i campi obbligatori

clicca su INVIA per completare la dichiarazione

INVIA

la copertura Fisde del familiare fiscalmente a carico sarà attiva entro le 24 ore successive per le richieste di rimborso e per le prestazioni in forma diretta

- il familiare fiscalmente non a carico resta presente nei tuoi dati (nucleo familiare) ma
- **le spese sanitarie riferite a familiari non a carico non sono rimborsabili**
- vedrai i familiari con copertura attiva/non attiva tornando nella pagina **dichiarazione carico fiscale familiari**



dovrai comunicare tempestivamente a Fisde qualsiasi variazione successiva della situazione di carico familiare dichiarata

variazione successiva nello stesso anno se il familiare non è più a carico

per comunicare che un familiare non è più fiscalmente a tuo carico

entra in Fisdeweb da www.fisde.it

seleziona Dati Anagrafici e Nucleo Familiare



seleziona

Gestione nucleo familiare

seleziona

DICHIARAZIONE DI CESSAZIONE CARICO FISCALE

DICHIARAZIONE DI RESPONSABILITÀ PER AUTOCERTIFICARE IL CARICO FISCALE DEL NUCLEO FAMILIARE ANNO 2024

modifica

Fiscalmente a carico NO



INVIA

la copertura Fisde del familiare non a carico cessa con decorrenza retroattiva dal 1° gennaio dell'anno in corso e con l'impegno a restituire a Fisde eventuali rimborsi già percepiti per il familiare stesso



per variazione successiva nello stesso anno del familiare fiscalmente a carico

variazione successiva nello stesso anno per familiare fiscalmente a carico:

per comunicare che un familiare è di nuovo a carico o per aggiungere un nuovo familiare

se il familiare è già registrato su Fisdeweb
(verifica in **Dati Anagrafici e Nucleo Familiare**)

scarica il modulo **variazione carico familiare**

per aggiungere un nuovo familiare
fiscalmente a carico

nel **Nucleo Familiare** su Fisdeweb

scarica il modulo **richiesta di inserimento
nuovo familiare a carico**

e invia la richiesta attraverso Spazio Posta



Su www.fisde.it i moduli per la **Variazione dati profilo socio** e le istruzioni per l'invio



Hai ricevuto rimborsi per un familiare maggiorenne nel 2023?



chi deve inviare la documentazione fiscale per validare rimborsi e prestazioni 2023

nel 2023

hai ricevuto rimborsi e servizi Fisce per familiari maggiorenni?

nel 2024

devi documentare il carico fiscale per validare i rimborsi e i servizi ricevuti

Non deve presentare documentazione fiscale chi ha ricevuto rimborsi o servizi **esclusivamente per familiari minorenni**: Fisce si riserva di fare controlli a campione successivi e chiedere la documentazione che comprova il carico fiscale entro il 31 dicembre 2029



Devi presentare la documentazione fiscale se hai ricevuto rimborsi o servizi anche per altri familiari oltre a quelli minorenni

la documentazione fiscale da inviare

frontespizio del Modello 730/2024 Redditi 2023 scaricato dal cassetto fiscale del contribuente (sito dell’Agenzia delle Entrate) con **protocollo stampato** in alto che certifica la presentazione all’Agenzia delle Entrate

nel caso di modello **Persone Fisiche 2024** invia il frontespizio + pagina REDDITI familiari a carico

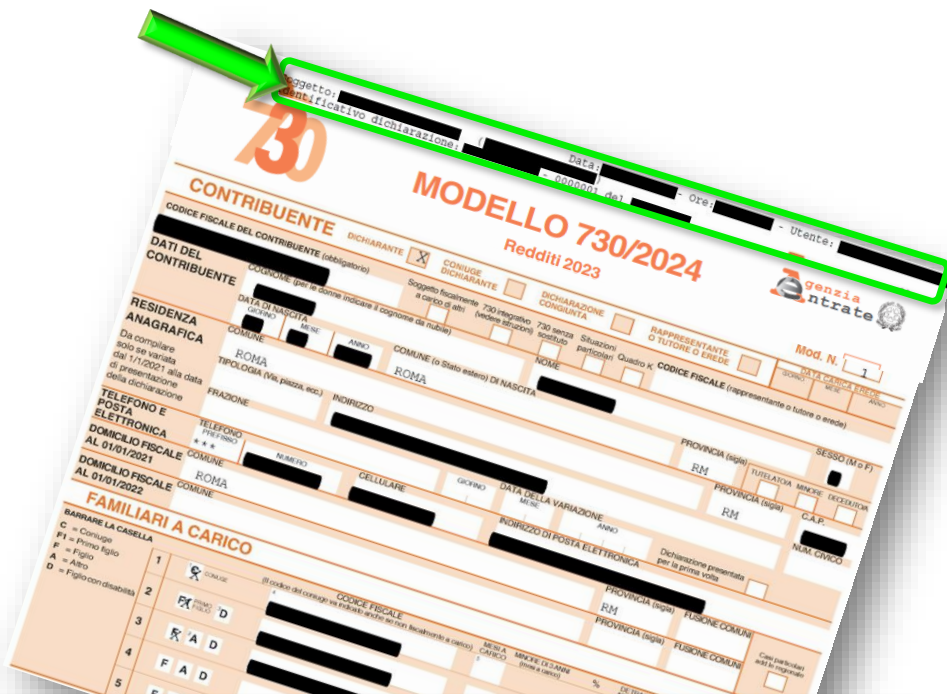

The image shows the front page of the Modello 730/2024 tax form. A green arrow points to the stamp area at the top right, which contains the text 'Agenzia delle Entrate' and 'Modello 730/2024 Redditi 2023'. The form includes sections for 'CONTRIBUENTE', 'DATI DEL CONTRIBUENTE', 'RESIDENZA ANAGRAFICA', 'TELEFONO E POSTA ELETTRONICA', 'DOMICILIO FISCALE', and 'FAMILIARI A CARICO'. The 'FAMILIARI A CARICO' section has a table with columns for 'CATEGORIA', 'CODICE FISCALE', 'PROVINCIA (sigla)', and 'FUSIONE COMUNI'. The table contains five rows of data, with the first row having a checked box in the 'CATEGORIA' column.

sulla documentazione fiscale devi solo omettere i dati reddituali o non relativi ai familiari a carico per i quali hai percepito rimborsi



Fisde accetta esclusivamente il frontespizio della dichiarazione dei redditi (modello 730 o modello redditi Persone Fisiche) scaricata dal cassetto fiscale

se non hai l'obbligo di legge della dichiarazione dei redditi 2023



la documentazione fiscale sarà:

- modulo Fisde Autodichiarazione per trasmissione Certificazione Unica** con cui dichiarare che non hai l'obbligo di legge verso l'Agenzia delle Entrate della Dichiarazione 2024 per i redditi 2023
- frontespizio della CERTIFICAZIONE UNICA 2024 insieme alla pagina con DATI RELATIVI AL CONIUGE E AI FAMILIARI A CARICO**

sono necessari tutti i documenti indicati, sui quali devi omettere i dati reddituali o non relativi ai familiari a carico per i quali hai percepito rimborsi



DATI RELATIVI AL CONIUGE E AI FAMILIARI A CARICO

BARRARE LA CASELLA:
 C = CONIUGE
 F1 = PRIMO FIGLIO
 F = FIGLIO
 A = ALTRO FAMILIARE
 D = FIGLIO CON DISABILITÀ

| Relazione di parentela | | Codice fiscale | | N. mesi a carico | Minore di tre anni | Percentuale di detrazione spettante | Detrazione 100% affidamento figli | |
|------------------------|----------------|----------------|----------------|------------------|--------------------|-------------------------------------|-----------------------------------|---|
| 1 | C ¹ | 2 | 3 | 4 | 5 | 6 | 7 | 8 |
| 2 | F1 | Primo figlio | D ³ | | | | | |
| 3 | F | A ² | D | | | | | |
| 4 | F | A | D | | | | | |
| 5 | F | A | D | | | | | |
| 6 | F | A | D | | | | | |



per tutti i Soci che hanno l'obbligo di legge della dichiarazione dei redditi all'Agenzia delle Entrate la Certificazione Unica non vale a comprovare il carico fiscale per la validazione dei rimborsi Fisde



[clicca qui per scaricare il modulo di Autodichiarazione per trasmissione Certificazione Unica 2024](#)
 (o vai su www.fisde.it > Moduli > Documentazione fiscale 31 ottobre)

per inviare 

invia su Fisdeweb

prepara la documentazione fiscale (pag. 9)
con unico file pdf
entra in **Fisdeweb**
seleziona **Documentazione Fiscale**
e fai il NUOVO INVIO



La sostenibilità ambientale ci sta a cuore: limitiamo l'uso della carta per quanto possibile

quando inviare la documentazione fiscale

**entro il
31 ottobre 2024**

per evitare la sospensione dell'assistenza diretta e di ogni pagamento Fisde successivo

**fino al
31 dicembre 2024**

per non perdere la continuità di accesso ai rimborsi Fisde



Eventuali rimborsi 2024 non erogati verranno pagati soltanto dopo la regolarizzazione della posizione amministrativa

fino al 31 dicembre 2024

Se non riesci a presentare la documentazione fiscale entro il 31 ottobre provvedi appena possibile



dal 1° novembre 2024 puoi ancora richiedere rimborsi 2024 (entro i termini previsti) saranno eventualmente liquidati solo quando avrai regolarizzato la tua posizione



il 31 dicembre 2024 è l'ultimo giorno per presentare la documentazione fiscale senza perdere continuità di accesso ai rimborsi



dal 1° gennaio 2025 se non hai regolarizzato la tua posizione (presentando la documentazione fiscale e restituendo eventuali importi percepiti ma non spettanti) **non potrai presentare richieste di rimborso per prestazioni del 2025 e fruire degli altri servizi Fisde** fino al 31 gennaio 2025 potrai solo inviare richieste di rimborso con documento di spesa emesso in novembre e dicembre 2024 (entro i termini previsti)



scadenze, sospensione e blocco della copertura Fisde



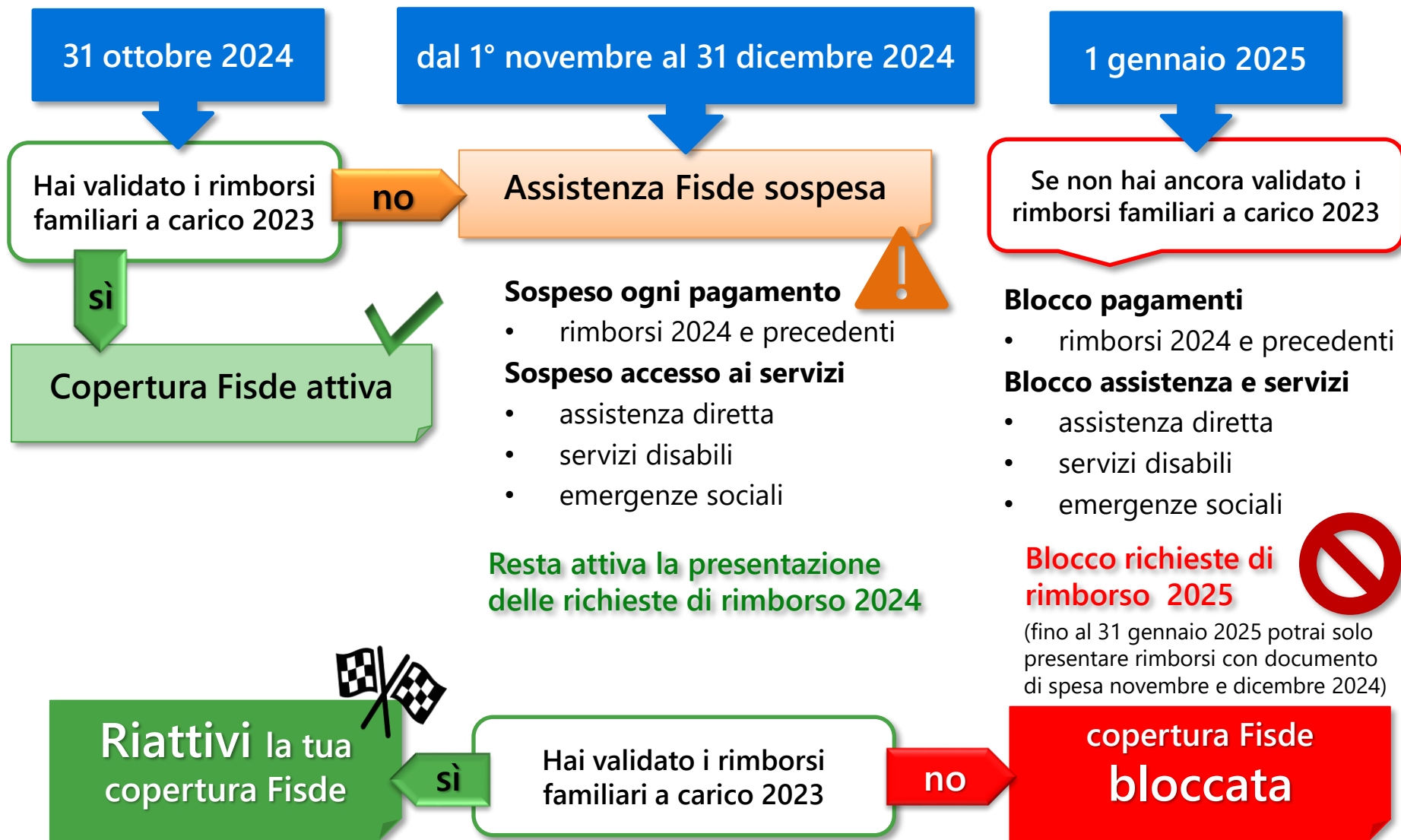

restituzione per familiare non a carico

Se dalla documentazione fiscale risulta che il **familiare** per il quale hai percepito rimborsi 2023 **non era a carico**, dovrai restituire l'importo ricevuto per **regolarizzare la tua posizione**. Fisde ti darà le indicazioni per la restituzione.

Per importi superiori a 600 € si potrà richiedere l'autorizzazione a rateizzare la restituzione [scarica la richiesta di rateizzazione alla pagina **Modulistica – Documentazione fiscale 31 ottobre**](#)

Non è possibile compensare l'importo da restituire con eventuali somme da ricevere a titolo di rimborso

recupero degli importi

Nel caso di **mancata regolarizzazione** della posizione

entro il 31 dicembre 2024

Fisde si riserva di procedere in via giudiziale al recupero delle somme non restituite o del controvalore dei servizi erogati nel 2023



per essere riammesso a rimborsi e servizi

dal 1° gennaio 2025

il Socio inadempiente dovrà comunque validare i rimborsi 2023 ricevuti per essere riammesso alle prestazioni Fisde

La riammissione ai rimborsi e ai servizi riguarderà:

- il pagamento dei rimborsi con documento di spesa emesso entro il 31 dicembre 2024, comunque già presentati come previsto (vedi pag. 14 e 15)
- l'invio di richieste di rimborso per le quali non sia scaduto il termine regolamentare
- l'invio di richieste di rimborso con documento di spesa emesso in data pari o successiva alla regolarizzazione della propria posizione
- ogni altra prestazione Fisde

perdita della qualifica di Socio

[Statuto, articolo 8.1.3](#)



- **la mancata osservanza delle disposizioni normative di Fisde**
- **la presentazione di dichiarazioni false o mendaci**
- **la dichiarazione di notizie non rispondenti al vero riguardo al carico fiscale per i propri familiari**

possono comportare la perdita della qualifica di Socio

conserva la documentazione fiscale

fino al
31 dicembre 2029

il Socio è tenuto a conservare la documentazione fiscale in originale e a esibirla su richiesta di Fide

L'obbligo di conservazione riguarda anche i Soci che non presentano la documentazione fiscale perché hanno ricevuto rimborsi esclusivamente per familiari minorenni: Fide potrà comunque fare controlli a campione successivi del carico fiscale.



Ti aspettiamo su Fideweb

cosa devi ricordare

- aggiungere un nuovo familiare fiscalmente a carico nel Nucleo Familiare su Fisdeweb
- dichiarare il carico fiscale per attivare la copertura Fisde dei familiari a carico del tuo Nucleo Familiare su Fisdeweb
- inviare la documentazione fiscale per validare rimborsi e prestazioni per i familiari a carico maggiorenni dell'anno precedente



Ti aspettiamo su www.fisde.it e Fisdeweb

Grazie